DAAD Bureau Régional Tunis, Edition de Juillet | 2023

newsletter

DAAD Tunisie

Deutscher Akademischer Austauschdienst
German Academic Exchange Service

Table des matières

- Préface……...…..…….1
- Activités du DAAD Tunis..1
- Germanistik im Maghreb……...6
- Activités pour la Libye….8
- Appels d'offres…..…..…..8
- Dates d'événements 9
- Mentions légales……..9

Contact

DAAD Bureau Régional Tunis

Immeuble KOOLI

14, Rue du 18 Janvier 1952, 5ème étage, Tunis

Mail: *info@daad.tn*

Site web: *www.daad.tn*

DAAD Tunisie

Tel: + 216 71 240 833

Fax: +216 70 201 340

Chers amis, alumni et partenaires du DAAD au Maghreb,

Nouveaux thèmes - nouvelles voies : c'est ainsi que l'on peut décrire les offres de bourses du DAAD pour des thèmes et des domaines de recherche innovants que nous avons proposées au premier semestre 2023. Notre programme de bourses KOSPIE pour les étudiants en ingénierie a suscité un énorme intérêt au cours de la dernière année universitaire. Étudier pendant six mois dans une université allemande, faire de la recherche et se préparer à l'obtention d'un master : tel est l'objectif de ce programme, qui a suscité l'intérêt de plus de 250 candidats. Le tout nouveau programme sur l'hydrogène vert, ouvert à toutes les phases de qualification à partir du niveau de master, a également connu un grand succès. Pas moins de neuf bourses ont été attribuées à des candidats originaires du Maghreb : nous félicitons chaleureusement les jeunes chercheurs qui ont réussi ! Dans les mois à venir, nous vous conseillons de suivre attentivement les offres des écoles Konrad Zuse financées par le DAAD. Trois universités allemandes sélectionnées offrent des possibilités de financement à de jeunes chercheurs particulièrement qualifiés dans le domaine de l'intelligence artificielle, un domaine qui va changer notre vie de manière spectaculaire. Plus d'informations à ce sujet à la page 8.

Mais nous n'oublions pas pour autant le rôle particulier des sciences humaines dans le développement scientifique et socio-économique de la société, par exemple avec notre table ronde sur la préservation et l'utilisation des trésors antiques en Tunisie ou les événements du DAAD sur les études germaniques, qui attirent de nombreux participants. Comme toujours, nous avons jeté des ponts, cherché des liens entre les cultures et mené des discussions animées.

Je vous souhaite une bonne lecture, un été reposant et me réjouis de vous retrouver virtuellement et personnellement à la rentrée.

Cordiales salutations,

Dr. Renate Dieterich

Bourses d'avenir - Hydrogène vert

Avec le nouveau programme de bourses "Bourses d'avenir ERA - Hydrogène vert", le DAAD accompagne la mise en œuvre de l'agenda stratégique de recherche et d'innovation adopté en 2022 et issu du "Processus de l'agenda européen pour l'hydrogène vert". Le programme vise à encourager la relève scientifique spécialisée dans la recherche et l'enseignement dans les universités et les instituts de recherche en Allemagne et dans d'autres pays, dont la Tunisie et le Maroc.

A l'occasion du nouvel appel d'offres, le bureau régional DAAD à Tunis a spécialement proposé, en collaboration avec une collègue responsable de la centrale de Bonn, un séminaire d'information en ligne pour les personnes intéressées tunisiennes et marocaines. L'intérêt a été énorme : 359 étudiants et chercheurs se sont inscrits à l'événement. L'effort a été récompensé : de nombreuses candidatures de qualité ont été reçues et le DAAD a pu attribuer au total neuf bourses de master, de doctorat et de post-doctorat lors du premier tour.

Le prochain tour de candidature pour les étudiants en master aura lieu en automne 2023. Les doctorants et les post-doctorants peuvent postuler à tout moment.

En septembre 2023, le DAAD organise un voyage d'information sur le thème de l'hydrogène vert dans des universités allemandes renommées, des instituts de recherche et des entreprises privées du secteur économique. Le voyage s'adresse aux étudiants PhD et aux chercheurs dans le domaine de l'hydrogène (vert) de Tunisie ou du Maroc qui sont intéressés à se mettre en réseau et à nouer des contacts en Allemagne. La date limite de candidature est le 6 août 2023 : https://www.daad.de/en/study-and-research-in-germany/scholarships/green-hydrogen/research-tour/.

Plus d'informations sur le programme en général : www.daad.de/gh2

DAAD Bureau Régional Tunis, Edition de Juillet | 2023

Le DAAD à Tunis

Nous informons et conseillons à propos des :

⇒ Possibilités d'études et de recherche en Allemagne

⇒ Possibilités de coopérations institutionnelles

⇒ Possibilités de financement et programmes de bourses

Nos horaires de travail :

De lundi à vendredi : 09h00 - 16h00

Veuillez-vous inscrire pour un rendez-vous à l'avance : www.daad.tn

Consultation téléphonique chaque mercredi : +216 52 247 217

Consultation en ligne mensuelle chaque premier mardi du mois à 14h : www.daad.tn

Info

Plus d'informations sur les études et la recherche en Allemagne et les possibilités de bourses du DAAD :

www.study-in-germany.de

www.daad.de/international-programmes

www.funding-guide.de

Falling Wall Lab Tunisia 2023 : Quelle idée changera le monde ?

Cette année encore, le DAAD Bureau Régional Tunis a organisé, en collaboration avec MECAM, le Falling Walls Lab dans l'auditorium de l'Institut Supérieur des Etudes Appliquées en Humanités de Tunis.

Le Falling Walls Lab est un concours de pitch de haut niveau, un forum de réseautage et un tremplin qui réunit un pool diversifié et interdisciplinaire d'étudiants et de jeunes talents et offre une scène pour des idées révolutionnaires au niveau mondial et local.
Douze candidats ont été invités à présenter leur pitch au Lab devant un jury de haut niveau.
Le facteur de l'innovation, l'impact potentiel du travail présenté et la performance aident le jury à déterminer le gagnant, qui se qualifie pour la finale mondiale du 7 novembre à Berlin et gagne un billet pour participer au Falling Walls Science Summit, où les gagnants internationaux peuvent entrer en contact et réseauter avec les leaders mondiaux de la science, de l'économie et de la politique.
Nous félicitons tous les participants au Falling Walls Lab Tunisia 2023 et leur souhaitons bonne chance pour leur futur professionnel. Nous félicitons Eya Boughanmi, la gagnante du FWL Tunisia 2023, pour son succès et lui souhaitons bonne chance pour son voyage à Berlin !

Table ronde : « Défis actuels concernant la Tunisie antique d'aujourd'hui »

Le DAAD Bureau Régional Tunis a organisé une table ronde sur les défis pour la recherche et la valorisation du patrimoine archéologique. Des experts tuniso-allemands de différents domaines ont discuté des questions en relation avec l'importance du patrimoine archéologique de la Tunisie, la protection et sa mise en valeur.
Nous avons aussi saisi cette occasion pour faire nos adieux, à Dr. Arne Thomsen, professeur invité du DAAD pour une longue durée à l'Université de Tunis qui a quitté ses fonctions cet été. Nous remercions Arne pour son soutien précieux et continu durant les dernières années et lui souhaitons le meilleur pour son avenir !
La réception à la fin de l'événement a permis aux participants d'échanger des idées, de nouer de nouveaux contacts et de construire des réseaux dans une ambiance conviviale.

24 bacheliers tunisiens reçoivent une bourse d'excellence

Cette année aussi, 24 bacheliers lauréats tunisiens ont été sélectionnés pour bénéficier d'une bourse afin d'effectuer leurs études en Allemagne. 16 étudiants vont effectuer des études d'ingénieur, cinq étudiants von faire des études dans le domaine du génie médical et trois bacheliers des filières sport, économie-gestion et informatique von effectuer des études dans les mêmes domaines des études au baccalauréat. Le DAAD et le ministère tunisien de l'enseignement supérieur gèrent conjointement ce programme depuis 1981. Le DAAD Bureau Régional Tunis a saisi cette occasion pour présenter des informations sur les études et la vie en Allemagne et répondre aux questions des bacheliers.

« Depuis que je suis petit, j'ai toujours voulu étudier en Allemagne. Ce qui me plaît le plus en Allemagne, c'est l'approche appliquée des établissements d'enseignement supérieur. Je suis heureux de pouvoir maintenant réaliser ce rêve grâce à la bourse tuniso-allemande », déclare Adam du lycée pilote de Sfax, qui a obtenu l'excellente moyenne de 19,60 au baccalauréat (section maths).
Nous souhaitons à tous les boursiers un bon départ en Allemagne à partir d'octobre 2023.

DAAD Bureau Régional Tunis, Edition de Juillet | 2023

Appels aux Alumni

Le DAAD Bureau Régional Tunis cherche actuellement à mettre à jour son réseau Alumni pour tous les anciens étudiants tunisiens en Allemagne. L'appel s'adresse à toutes celles et ceux qui ont séjourné en Allemagne pour leurs études ou la recherche, ou qui ont passé du temps en Allemagne dans un autre contexte universitaire.

Afin de promouvoir les différentes offres du DAAD et de ses partenaires et de les transmettre aux personnes potentiellement intéressées, tous les anciens étudiants en Allemagne peuvent s'enregistrer dans notre base de données Alumni. Ainsi, les anciens boursiers pourront être régulièrement informés sur les offres et les événements, et bénéficier de l'expérience des anciens étudiants en Allemagne.

Enregistrement ici : https://www.daad.de/surveys/828341?lang=fr

Cette initiative n'est pas destinée uniquement aux Alumni du DAAD, mais aussi à celles et ceux venus d'autres organisations. Le seul critère requis est l'existence d'un lien avec l'Allemagne.

Un double diplôme tuniso-allemand : une première en Tunisie

Depuis 2017, l'Université de Heilbronn entretient de très bonnes relations avec la Tunis Business School de l'Université de Tunis qui est l'unique institution universitaire étatique en Tunisie, spécialisée dans l'enseignement du Business en langue anglaise. Outre les rencontres d'échange, les écoles d'été et les cours de courte durée, de nombreux étudiants ont pu réaliser des semestres d'échange dans leur université respective : neuf étudiants de l'Université de Heilbronn et sept étudiants de la TBS ont réalisé un semestre d'échange dans l'université partenaire avec un grand succès ces dernières années.

Le DAAD soutient depuis des années cette coopération. L'accord de double diplôme a été solennellement signé en présence du DAAD et de l'ambassade d'Allemagne en mai dernier. A partir de l'automne, les étudiants pourront postuler pour le cursus à double diplôme.

Nous félicitons tous les participants et leur souhaitons beaucoup de succès pour la suite !

ANNONCE

HTW Foundation

htw. Foundation

Lay the fundament for your studies with HTW Foundation's next one-semester study preparation course: Enhance your German. Pass the language proficiency test for university entrance. Familiarise yourself with a German university. Acquire relevant study skills for a STEM degree programme at our University of Applied Sciences.

More information: Here.

DAAD Alumni une relation à vie

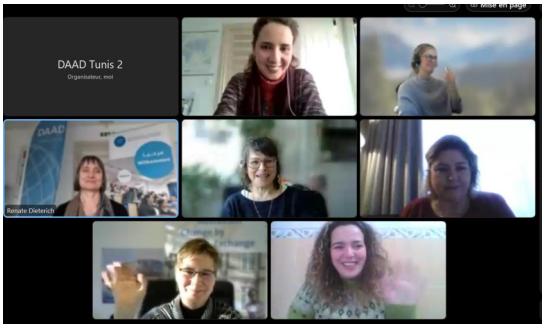

Le DAAD attache une grande importance au contact avec les alumni. C'est pour cette raison là que le DAAD propose régulièrement diverses offres à ce groupe cible. En février, le bureau du DAAD à Tunis a organisé deux manifestations pour les anciens étudiants : Un séminaire en ligne a été proposé aux alumni des pays du Maghreb, que les collègues de la centrale du DAAD et du « Alumniportal Deutschland » ont enrichi de précieux inputs. Lors de l'Alumni-Talk final, deux anciennes boursières tunisiennes ont pu partager leur expertise et leurs expériences et parler des parcours professionnels, des défis et des opportunités d'une bourse du DAAD. "La bourse du DAAD a marqué ma vie, je suis encore aujourd'hui très liée à l'Allemagne et j'aimerais bien donner quelque chose en retour", a déclaré une alumna du DAAD.

L'été dernier, 25 étudiants tunisiens ont reçu une bourse de cours d'été. Pendant quatre semaines, ils ont appris l'allemand de manière intensive dans une université allemande. En début d'année, le DAAD Bureau Régional Tunis a invité une sélection d'anciens étudiants à l'antenne et a organisé un petit get-together au cours duquel un échange d'expériences a eu lieu. Les alumni ont pu à cette occasion recevoir des informations de la part des collaboratrices du DAAD sur d'autres possibilités de financement.

Dans le cadre des projets SDG-Alumni, les alumni ont l'occasion d'entrer en contact avec des représentants scientifiques et économiques allemands et internationaux lors de salons/conférences spécialisés importants. Le bureau du DAAD à Tunis informe régulièrement ses alumni des appels d'offres actuels. La prochaine possibilité de candidature aura probablement lieu en octobre 2023.

DAAD Bureau Régional Tunis, Edition de Juillet | 2023

My GUIDE

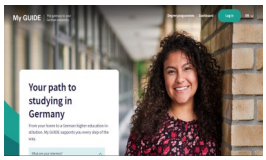

My Guide est une plateforme fournie par le DAAD qui permet aux futurs étudiants internationaux de trouver des programmes d'études adaptés dans des établissements d'enseignement supérieur allemands. My GUIDE vous propose une recherche qui vous aidera à trouver le bon programme d'études parmi plus de 21 000 cours en Allemagne en fonction de votre profil.

Plus d'information :
https://www.myguide.de/de/

Base de données des bourses du DAAD

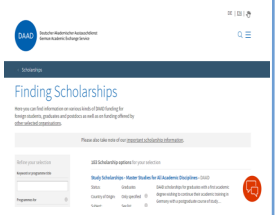

Vous trouverez ici des informations sur les possibilités de financement du DAAD pour les étudiants, diplômés, doctorants et professeurs universitaires internationaux ainsi que sur les offres d'autres organisations allemandes sélectionnées :

www.funding-guide.de

Les bourses : un pilier important du travail du DAAD au Maghreb

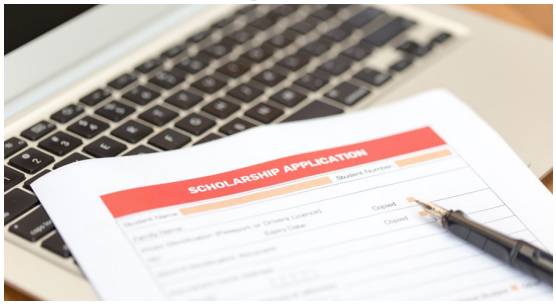

Le premier semestre de l'année a de nouveau été placé sous le signe du travail avec les bourses. Heureusement, le DAAD a pu publier les bourses de recherche à court terme dès le début de l'année : Les doctorants et post-doctorants ont pu postuler pour un séjour de six mois maximum dans un laboratoire de recherche allemand. Le résultat a été réjouissant : huit chercheurs du Maghreb ont obtenu l'une des bourses du DAAD tant convoitées. Une candidature est actuellement possible jusqu'au 31/08/2023 (voir page 4).
Le programme KOSPIE a également été mis au concours pour la troisième fois consécutive. Des étudiants tunisiens en ingénierie ont posé leur candidature pour un stage PFE dans une université allemande. Après l'attribution de 40 bourses dans ce cadre l'année dernière, la motivation à postuler était très forte en Tunisie : 252 candidatures ont été reçues. Un jury allemand indépendant a identifié 10 heureux boursiers. Le prochain appel à candidatures sera lancé en mars prochain.

Evénements en ligne : une tendance toujours très demandée

Le DAAD Bureau Régional Tunis propose un large éventail de formats en ligne. Ces offres sont une excellente possibilité pour tous ceux qui ne vivent pas dans le Grand Tunis et, bien sûr, pour les personnes intéressées des pays voisins, d'accéder facilement aux informations nécessaires. En plus des consultations en ligne, nous proposons presque tous les mois des séminaires en ligne avec différents thèmes : L'éventail s'étend des informations sur des programmes de bourses particuliers, aux informations générales sur les programmes d'études de master en Allemagne, en passant par les présentations universitaires en ligne qui permettent aux établissements d'enseignement supérieur allemands de se présenter au public maghrébin à intervalles réguliers. Les formations en ligne sur les compétences non techniques ont également pu être proposées à deux reprises au cours du premier semestre (DKA) : Les étudiants, les chercheurs et les enseignants universitaires ont eu la possibilité de se perfectionner dans les domaines du self-management et de la gestion de projet.

Au total, 1 563 personnes intéressées de tout le Maghreb ont pu être conseillées, informées ou formées par le DAAD Bureau Régional Tunis grâce à un format en ligne.

Le DAAD Tunis en visite dans des établissements d'enseignement tunisiens

Au total, le DAAD Bureau Régional Tunis a pu visiter sept établissements d'enseignement tunisiens rien qu'au cours du premier semestre de l'année. Sur invitation des établissements, le DAAD Bureau Régional Tunis a présenté "Etudier et faire de la recherche en Allemagne" et les offres de financement et de bourses du DAAD. Le DAAD était à chaque fois présent avec un stand d'information et proposait en outre une présentation d'une heure. Les séances d'information pour les étudiants, chercheurs et élèves ont été bien fréquentées. L'intérêt pour la poursuite des études en Allemagne, les échanges et les programmes de soutien du DAAD était grand, des questions ciblées ont été posées sur les programmes et les candidatures.

Lectorats du DAAD au Maghreb

Le DAAD soutient, à côté de son bureau régional à Tunis, des lecteurs en Tunisie, Algérie et au Maroc, qui fournissent des informations et des conseils sur les études et la recherche en Allemagne et les programmes de bourses du DAAD durant leurs permanences.

Tunisie :

Institut Supérieur des Langues de Tunis , ISLT
Johanna Abel
Johanna.abel@daad-lektorat.de

Université de la Manouba, FLAHM
Martin Lampprecht
tunis.uma@daad-lektorat.de

Université de Gabès, ISLG
Lisa Severin
lisa.severin@daad-lektorat.de

Algérie :

Université d'Alger 2
Elisabeth Tilmann
elisabeth.tilmann@daad-lektorat.de

Maroc :

Université de Mohammed V à Rabat,
Michael Alszer
michael.alszer@daad-lektorat.de

Les salons de l'orientation à Tunis et Sfax : Le DAAD Tunis informe et conseille

Après une pause de presque trois ans due à la pandémie, Le DAAD Bureau Régional Tunis a de nouveau participé à des salons en présentiel. En mars a eu lieu le grand salon de l'orientation et des études à l'étranger à Tunis, où étaient présents, outre le DAAD, de nombreux autres prestataires internationaux (Campus France, Ambassade britannique, Campus Espagne etc.).
Peu après la proclamation des résultats du baccalauréat, le salon des bacheliers a ensuite eu lieu en juin à Tunis et à Sfax. Avec plus de 400 visiteurs sur le stand du DAAD, les salons ont été très fréquentés sur tous les sites. Des élèves, des parents, des étudiants et des chercheurs sont venus au stand du DAAD pour obtenir des informations initiales sur les études et la recherche en Allemagne et pour se faire conseiller sur les possibilités de financement du DAAD. Des thèmes tels que les conditions d'admission, les programmes d'études et de bourses, les coûts et les possibilités de carrière après les études étaient au centre des discussions. En plus de la possibilité d'être conseillé sur le stand du DAAD, une présentation interactive offrait une vue d'ensemble sur le thème des études en Allemagne. Le format a été complété par un testimonial talk d'anciens boursiers du DAAD qui ont raconté de manière impressionnante leurs expériences en Allemagne.

Portrait du mois Février 2023 : Aicha Karite

Depuis 2021, Aicha Karite effectue son doctorat dans le domaine de l'informatique, plus précisément dans le domaine de mobilité urbaine, au Centre aérospatial allemand (DLR) grâce à une bourse du DAAD. Nous l'avons interrogée sur ses expériences passées.
Aicha nous a parlé de la préparation d'une thèse de doctorat en collaboration avec un encadrement allemand :
« La préparation d'une thèse de doctorat s'inscrit dans le cadre d'un projet personnel et professionnel clairement défini dans ses buts comme dans ses exigences. La préparer avec un encadrement allemand va me permettre d'acquérir des compétences sur l'échelle expérimentale ainsi d'avoir le savoir-faire de l'un des pays Européens les plus réussi dans plusieurs domaines surtout celui de l'informatique avec les projets innovants de Siemens au sein du DLR dans le secteur de l'énergie. Ainsi et puisque je travaille avec des méga-données de navigation de passagers, l'un des problèmes qui existe au Maroc c'est le manque de données et leur traçabilité qui peut rendre un thésard en quête continue de données avant même de commencer le travail. Aussi les moyens que les instituts allemands offrent pour les chercheurs pendant leurs séjours scientifiques ne peuvent que les encourager à foncer et donner plus ... »

Lisez l'interview complète ici : https://www.daad.tn/fr/2023/02/01/portrait-du-mois-fevrier-2023/

DAAD-Außenstelle Tunis, Ausgabe Juli | 2023

Porträt des Monats

Der DAAD fördert am Institut Supérieur des Langues der Universität Gabès ein Lektorat an der Deutschabteilung.

Im Februar 2023 trat **Lisa Severin** als neue Lektorin ihren Dienst an.

„Ich fühle mich sehr wohl hier und neben leckeren Datteln auf dem Markt, Fisch vom Hafen, blühenden rot-lila Hecken und frischem Orangensaft, sind es doch immer wieder die Menschen, die diese Stadt kennzeichnen. Und nicht zu vergessen: Die Oase, ein grüner Zufluchtsort ..“ so die DAAD-Lektorin.

Lesen Sie das komplette Interview hier:
https://www.daad.tn/de/2023/05/03/pdm-mai-2023/

III. Germanistischer Salon

Die Förderung der deutschen Sprache auf akademischem Niveau und die Kooperation mit germanistischen Instituten weltweit ist eine wichtige Aufgabe des DAAD. Diese nimmt der DAAD dank zahlreicher Förderprogramme und Veranstaltungen wahr. Die DAAD-Außenstelle Tunis hat vor diesem Hintergrund vergangenen Sommer eine neue Veranstaltungsreihe unter dem Titel Germanistischer Salon: eine Brücke über das Mittelmeer ins Leben gerufen. Im Frühjahr dieses Jahres konnten wir die Reihe zum dritten Mal fortsetzen und haben uns unter Federführung von Dr. Lamia Mrad, mit Unterstützung von Dr. Karim Khadraoui, mit dem Konzept Heimat im deutsch-arabischen Vergleich auseinandergesetzt. Der Germanistische Salon fand erstmals nicht im Großraum Tunis statt: wir waren zu Gast im Nordwesten Tunesiens, in Béja.

Die Fachdiskussion wurde durch die Präsenz von zahlreichen Germanistinnen und Germanisten, dem Kulturattaché der Deutschen Botschaft und der stellvertretenden Leiterin des Goethe-Instituts bereichert und es fand ein reger Austausch statt. „Danke, dass der DAAD uns wieder in diesem schönen Ambiente zusammengebracht habt, so eine tunesische Germanistin.

Ausschreibung

Hochschulsommerkurse (HSK)

Der DAAD bietet dieses Jahr erneut Stipendien für die „Hochschulsommerkurse“ an. Die Sprachkurse bieten sprach- und landeskundliche Kurse für Studierende in Deutschland an.

Weitere Informationen und die Ausschreibung sind hier zu finden: www.funding-guide.de

3e édition du Salon Germanique

La promotion de la langue allemande au niveau académique et la coopération avec des instituts germaniques dans le monde entier est une mission importante du DAAD. Le DAAD s'en acquitte grâce à de nombreux programmes de soutien et manifestations. Dans ce contexte, le bureau du DAAD à Tunis a lancé l'été dernier une nouvelle série de manifestations intitulée Salon Germanique : un pont sur la Méditerranée. Au printemps de cette année, nous avons pu poursuivre cette série pour la troisième fois et nous nous sommes penchés, sous la direction de Dr Lamia Mrad et avec le soutien de Dr Karim Khadraoui, sur le concept de ‘Heimat’ (patrie) dans la comparaison germano-arabe. Pour la première fois, le Salon Germanique n'a pas eu lieu dans la région de Tunis : nous étions invités dans le nord-ouest de la Tunisie, à Béja.

La discussion d’experts a été enrichie par la présence de nombreux germanistes, de l'attaché culturel de l'ambassade d'Allemagne et de la directrice adjointe du Goethe-Institut. "Merci au DAAD de nous avoir à nouveau réunis dans cette belle ambiance, a déclaré une germaniste tunisienne.

Alumniportal Deutschland

Alumniportal Deutschland

Das Alumniportal Deutschland ist das Angebot Deutschlands zur Vernetzung und zum Wissensaustausch von Alumni, Unternehmen, Hochschulen und Organisationen. Es bietet die Möglichkeit, weltweit mit Deutschland-Alumni sowie mit Unternehmen in Kontakt zu treten, um sich fachlich auszutauschen, eigene Kompetenzen zu erweitern und das Know-how anderer zu nutzen.

Das Alumniportal ist kostenlos und richtet sich an Deutschland-Alumni, das heißt Menschen aus aller Welt, die in Deutschland studiert, geforscht oder gearbeitet haben. Aber auch Menschen, die an einer deutschen Einrichtung im Ausland aus- oder weitergebildet wurden, sind eingeladen, sich als Alumni anzumelden:

https://www.alumniportal-deutschland.org/

Inszenierung „Der Staudamm“ von tunesischen Deutschstudierenden

Die DAAD-Lektorin, Johanna Abel hat im Mai den Tag der deutschen Sprache am Institut Supérieur des Langues in Tunis organisiert. Die Studierenden hatten mit großem Enthusiasmus das Lesedrama „Der Staudamm“ von Mahmoud El Messadi in Szene gesetzt. Im Mittelpunkt des philosophisch anspruchsvollen Stückes steht die Beziehung des Menschen zu seiner Umwelt und zu Gott.

Das Publikum war begeistert von den schauspielerischen Fähigkeiten der Studierenden, die sichtlich Freude an ihrer Aufführung hatten.

Mise en scène "Le barrage" par des étudiants tunisiens germanistes

La lectrice du DAAD, Johanna Abel, a organisé en mai la journée de la langue allemande à l'Institut Supérieur des Langues à Tunis.

Les étudiants avaient mis en scène avec beaucoup d'enthousiasme le drame de lecture « Le barrage » de Mahmoud El Messadi. La relation de l'homme avec son environnement et avec Dieu est au centre de cette pièce philosophiquement exigeante.

Le public a été enthousiasmé par les talents de comédiens des étudiants, qui ont visiblement pris plaisir à jouer leur spectacle.

ANNONCE

ESB Business School at Reutlingen University
Study truly international in Germany

ESB Business School offers top-ranked undergraduate, graduate and executive programmes in business administration and business engineering (German and/or English), providing a strong network of partner companies and international partner universities all over the world.

Link: https://www.esb-business-school.de/en/studying-at-esb

ESB BUSINESS SCHOOL

DAAD Regional Office Tunis, July Edition | 2023

DAAD on social media

Check our YouTube channel (DAAD Tunisie) for all our online sessions which we have recorded for you. In addition, we post regularly on our Facebook page to provide our more than 30,000 subscribers with news about studying and research in Germany. Most of our subscribers come from the Maghreb while some of them are from Germany and other African countries.

Follow us!

DAAD Tunisie

Scholarship Database of DAAD

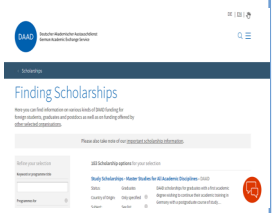

Here you will find information on DAAD's funding opportunities for international students, graduates, doctoral candidates and university professors as well as offers of other selected German organisations:

www.funding-guide.de

3rd International Maghreb Meeting of the conference on Sciences and Techniques of Automatic control and computer engineering

Again, this year, the DAAD was invited to the hybrid IEEE meeting that took place in Benghazi, Libya, in May. The conference received 295 papers from 30 different countries, which were reviewed by a technical program committee consisting of more than 135 scientists from over 23 countries. The program committee selected 154 contributions.

The DAAD Tunis office was virtually connected for 60 minutes and was able to give a presentation about studying in Germany and the DAAD scholarship programs. This was followed by a question-and-answer session in the plenary session. The focus of interest was about German study programs, information on the recognition of academic achievements and language certificates.

Online Seminar Libya

This year, we again offered a tailor-made online seminar for Libyan prospective students. Topics such as admission requirements, study and scholarship programs and costs were on the agenda. The presentation and subsequent discussion were bilingual and took place in English and Arabic.

The online seminar was very well received overall in this round, with nearly 218 registrations, a record was broken this time as well.

Call for applications

Konrad Zuse Schools of Excellence in Artificial Intelligence

The program provides funding for three Zuse Schools: ELIZA, relAI and SECAI. Each Zuse School brings together a consortium of renowned scientists with an interest in innovative teaching – from universities and non-university research institutions – as well as representatives of R&D departments in business and industry (as fellows). The schools offer fundings and research-based training at master's and PhD level.

Further information and calls for application: Konrad Zuse Schools of Excellence in Artificial Intelligence - DAAD

Georg Forster Research Award

You are a scientist and well connected with colleagues in Germany? The Alexander von Humboldt Foundation honours outstanding, internationally-recognised researchers by granting the Georg Forster Research Award.
Nominations may be submitted by researchers in Germany for experts of all disciplines. The Humboldt Foundation especially welcomes the nomination of women researchers.

Find out more here: Georg Forster Research Award

Appel à candidature : Séjours de recherche

Les séjours de recherche dans des universités étatiques ou reconnues par l'État ou des établissements de recherche non universitaires en Allemagne sont financés pour des professeurs universitaires titulaires d'un doctorat et des chercheurs qui travaillent dans une université ou un institut de recherche dans leur pays d'origine.

Date limite de candidature : 31 août 2023

Plus d'information sur : www.funding-guide.de

Événements du DAAD Bureau Régional Tunis pour la deuxième moitié de l'année 2023

Chaque 1er mardi : Consultation en ligne

22/08/2023 : Séminaire en ligne : Comment poser sa candidature via le portail du DAAD

24-29/09/2023 : Académie d'été Maghrébine

07/11/2023 : 4e édition du Salon Germanique

21/11/2023 : Sémaire en ligne avec l'Université des Sciences Appliquées de RheinMain, l'Université des Sciences Appliquées de Pforzheim et HTW Berlin

Cette newsletter est fournie par :

DAAD Bureau Régional Tunis,
Immeuble KOOLI - 14, rue du 18 janvier 1952 - 5ème étage 1000 Tunis,
représenté légalement par Dr. Kai Sicks,
Deutscher Akademischer Austauschdienst e.V.,
Kennedyallee 50, 53175 Bonn

Tel. : +216 71 240 833
Fax : +216 70 201 340
E-Mail : info@daad.tn
Site web : www.daad.tn

Siège Social :
Bonn (Allemagne), inscrit au tribunal de la première instance de Bonn, cour de registre VR 2105

Rédactrice :
Dr. Renate Dieterich

Crédit photo :
DAAD Tunis/Bouattour (1,2,6)
iStock (1,3,4,8,9)
DAAD Tunis/Privat (2,5,6)
DAAD Tunis/TBS (3)
DAAD Tunis/Dieterich (4,5,6,7),
DAAD Tunis/Karite (5)
DAAD Tunis/Severin (6)

Copyright : © par DAAD e.V. Le contenu de cette newsletter est protégé par copyright. Tous droits réservés. L'utilisation du texte - en tout ou en partie - et des images sans le consentement écrit préalable du DAAD n'est pas autorisée.

Pour se désabonner :
Si vous ne souhaitez plus recevoir notre newsletter, merci de nous envoyer un e-mail à contact@daad.tn